

PROVINCIA DI REGGIO – EMILIA





# COMUNE DI CASALGRANDE

## ***PIANO DELLE ATTIVITA' ESTRATTIVE***

### ***VARIANTE GENERALE***



<b>SINDACO</b> <b>GIUSEPPE DAVIDDI</b>		<b>1° VARIANTE AL PAE</b>	
ASSESSORE ALL'AMBIENTE Dott. <b>DOMENICO VACONDIO</b>	RESPONSABILE SETTORE PIANIFICAZIONE TERRITORIALE arch. <b>GIULIANO BARBIERI</b>	RESPONSABILE DEL PROCEDIMENTO Dott. <b>ANDREA CHIERICI</b>	
<b>DOCUMENTO DI PRIMA EMISSIONE:</b> CAPOGRUPPO PROGETTISTA - COORDINATORE STUDIO GEOLOGICO Via A. Cucchi 11 - 42100 Reggio Emilia - Tel. (0522) 576178 dott. geol. <b>ANDREA AGNOLETTO</b>		<b>DOCUMENTO DI VARIANTE:</b> PROGETTAZIONE E GRAFICA <b>Ing. SIMONA MAGNANI</b> Via Canalina n. 1 - 41040 Polinago (MO) Cell: 328/8156599 - Pec: simona.magnani@ingpec.eu P.IVA: 03130830361 - CF: MGNSMN82M51462J	
  <b>UFFICIO TECNICO COOPERATIVO</b> Via Gulinelli 11 - 44100 Ferrara Tel. (0532) 55111 - Fax 56093 arch. <b>PIETRO PIGOZZI</b> dott. geol. <b>ELENA BONORA</b> dott. <b>RITA BENETTI</b> geom. <b>MARCO PIGOZZI</b>		<b>2° VARIANTE PCAvar2025</b> Adozione DCC n. .../2025 Approvazione ..... 2025	
REL.N° <b>NDA03A7_var25</b>	ELABORATO <b>ALLEGATO 7</b> <b>NORME TECNICHE DI ATTUAZIONE</b> <b>Elementi di Tutela Ambientale</b>	STESURA ELABORATO <input type="checkbox"/> Andrea Agnoletto <input type="checkbox"/> Thomas Veronese <input type="checkbox"/> U.TE.CO. STESURA ELAB. DI VARIANTE <input checked="" type="checkbox"/> MAGNANI SIMONA	
Revisione: 00-Apr.25			
DATA CONSEGNA	AGGIORNAMENTO	DATA	MOTIVAZIONE
Gen. 2024	00	Gen. 2024	PRIMA EMISSIONE – approvazione VAR2021
Apr. 2025	02	Apr.2025	PCA var 2025

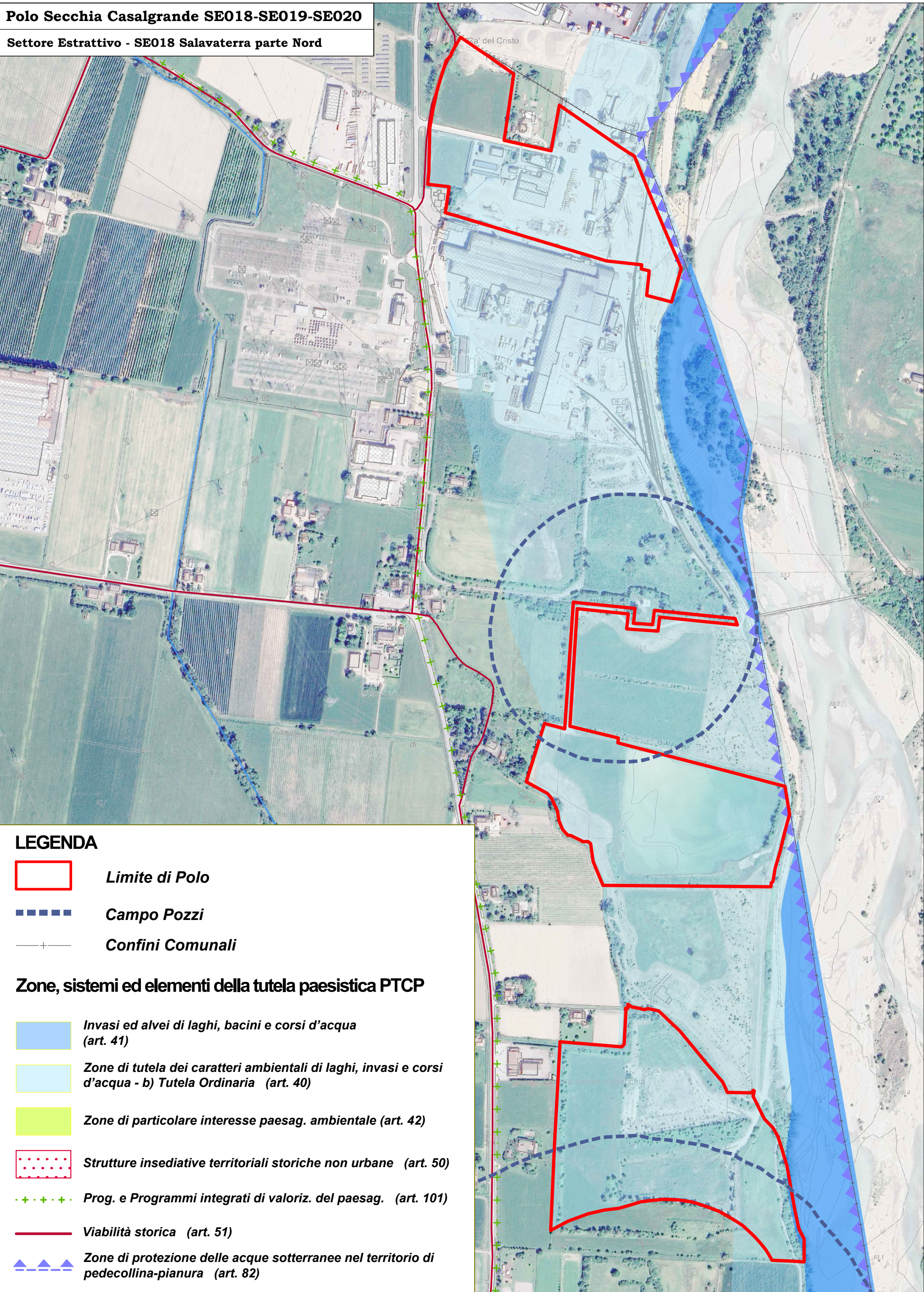

**Settore Estrattivo - SE018 Salavaterra parte Nord**



**Polo Secchia Casalgrande SE018-SE019-SE020**

**Settore Estrattivo - SE018 Salavatterra parte Sud**

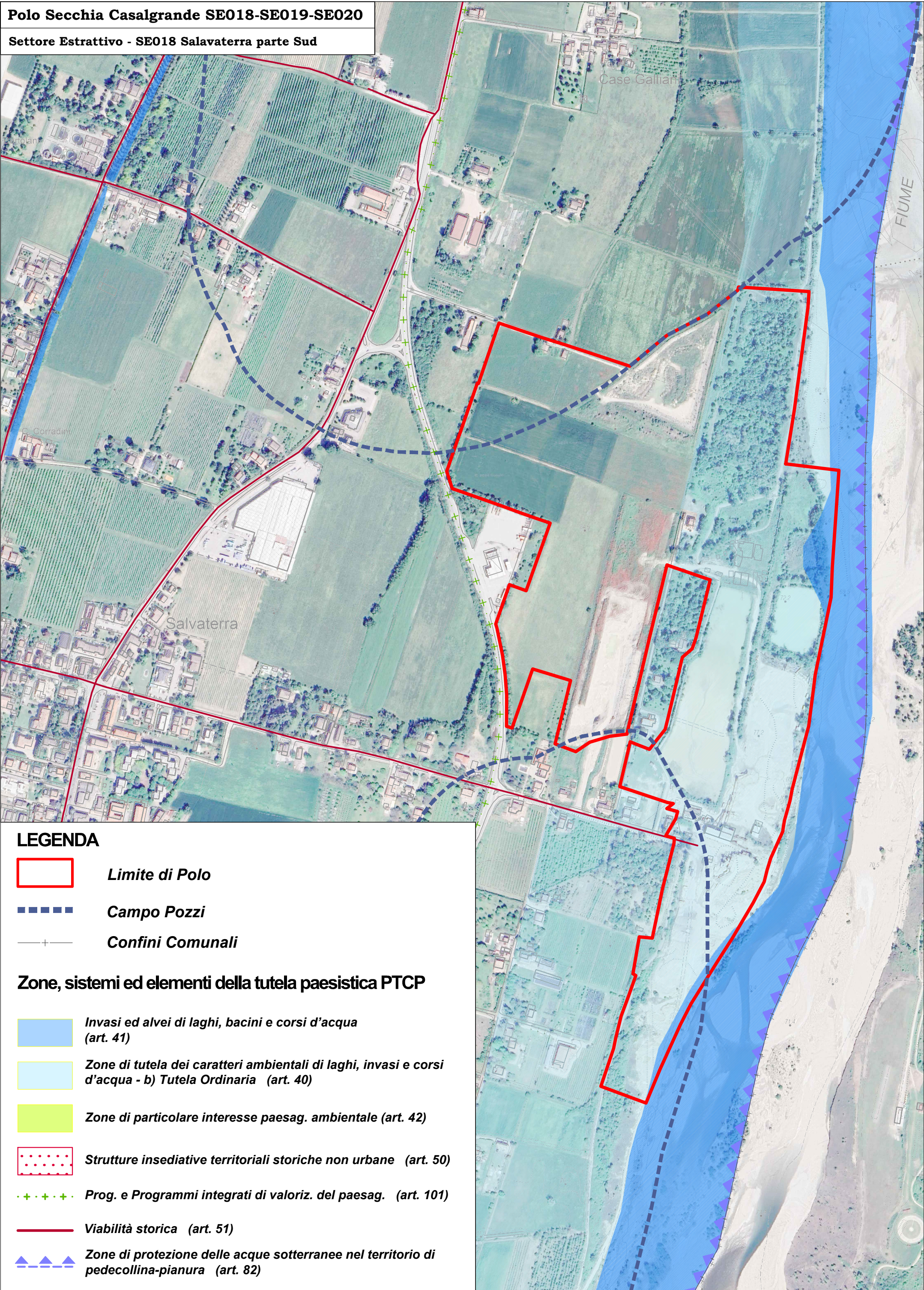



**Polo Secchia Casalgrande SE018-SE019-SE020**

**Settori Estrattivi - SE019 San Lorenzo e SE020 Villalunga**

